n°191 **Juillet - Août 2022**

# infos

journal d'informations - Rocheservière

# PIQUE-NIQUE ÉCO CITOYEN ET SOLIDAIRE

## 9 JUILLET 2022

JARDIN DE LA BOULOGNE À COTÉ DE LA BASE CANOE-KAYAK

À PARTIR DE 12H

UNE JOURNÉE
À VÉLO
ORGANISÉE PAR LE CME !

Modification carrefour

Les éphémères

Les feux de la Saint-Jean

www.rocheserviere.fr

## Parole d'élue

Iraceme GONCALVES

Adjointe
Responsable des affaires scolaires, affaires sociales, enfance, jeunesse

### Un projet éco-citoyen et solidaire

Pour notre vie quotidienne, nous avons besoin de la Terre. Devenir éco-citoyen, c'est agir ensemble pour ne plus la dégrader, mieux partager ses ressources et les économiser afin que les prochaines générations puissent en profiter. Mais c'est aussi faire preuve de solidarité avec les personnes qui nous entourent.

Chaque année les enfants élus au conseil municipal des enfants ont des projets. Cette année dans les différentes idées, il y avait : « envoyer de l'eau en Afrique et faire une journée sans voiture ».

Avec l'aide des conseillers adultes et de Charly, les enfants ont travaillé plusieurs mois à réaliser une action qui rassemble ces deux idées : Un pique-nique éco-citoyen et solidaire.

Ils ont dû pour cela créer une affiche pour annoncer l'événement. Imaginer des parcours pour que les personnes puissent venir à vélo et en toute sécurité au lieu de rendez vous du pique-nique. Et pour que cette journée soit une journée solidaire proposer une assiette apéritive composée de produits locaux. Les bénéfices de la vente des assiettes seront donnés à une association caritative.

Quand nous donnons la possibilité aux enfants et aux jeunes de s'exprimer, nous leurs donnons la possibilité d'être des citoyens actifs avec des projets tournés vers les autres et en s'impliquant dans la vie de la commune.

## Dates des Conseils Municipaux

**Les séances du Conseil Municipal se dérouleront les jeudis à 20h30 en mairie.**

- jeudi 1er septembre
- jeudi 29 septembre
- jeudi 27 octobre
- jeudi 24 novembre
- jeudi 15 décembre

## Horaires d'été de la Mairie

Du lundi 18 juillet au vendredi 19 août, la mairie sera ouverte les matins de 9h à 12h30, et fermée les après-midis.
Fermeture les samedis :

- 23 et 30 juillet
- 6, 13 et 20 août

## La chaussure
### la plus célèbre de Rocheservière

Elle n'est plus à présenter ! La chaussure en cuir découverte au cours des travaux de la mairie est devenue un véritable trésor affectif cervièrois. Un grand merci aux écrivains qui nous ont fait voyager dans le temps à travers leurs récits. L'exposition du patrimoine présentée lors de l'inauguration de la Mairie sera prolongée à la médiathèque à partir de septembre. Vous pourrez venir y découvrir la chaussure et son histoire !

## Maison de santé
### pluridisciplinaire multisite

Les professionnels de la MSP *(Maison de Santé)* multisite sur les communes de L'Herbergement, Montréverd, Rocheservière et St Philbert de Bouaine vous informent des éléments suivants :

• Depuis janvier 2022, la MSP de la communauté de communes du canton de Rocheservière a changé de nom.

Les professionnels de santé qui la constituent ont choisi le nom de ENOSIS – qui veut dire « UNION » en grec.

• De ce choix de nom découle le choix d'un nouveau logo pour la MSP *(ci-dessous)*

enosis
Maison de Santé Pluriprofessionnelle multisite

• Et la création d'un site internet présentant la MSP, son territoire, ses professionnels et ses actions.

Contact : www.msp-enosis.fr
Le QR code suivant amène directement à la page web :

# Le dépôt de déchets, un sujet toujours d'actualité

Entre ces deux images, 44 années les séparent. "Hélas !" Ce sujet est toujours d'actualité. Des cervièrois nettoient régulièrement devant chez eux ou lors de balades : une cannette, un sachet de bonbons, une boîte à pizza... Ne les jetez pas en pleine nature. Un simple geste pour nos chemins, nos routes et nos fossés. Merci de ramasser vos déchets !

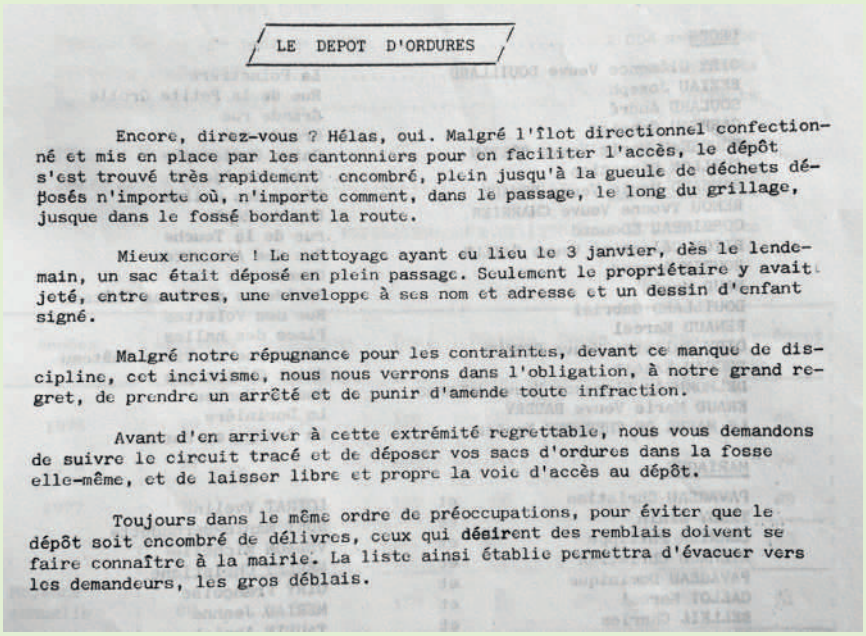

LE DEPOT D'ORDURES

Encore, direz-vous ? Hélas, oui. Malgré l'îlot directionnel confectionné et mis en place par les cantonniers pour en faciliter l'accès, le dépôt s'est trouvé très rapidement encombré, plein jusqu'à la gueule de déchets déposés n'importe où, n'importe comment, dans le passage, le long du grillage, jusque dans le fossé bordant la route.

Mieux encore ! Le nettoyage ayant eu lieu le 3 janvier, dès le lendemain, un sac était déposé en plein passage. Seulement le propriétaire y avait jeté, entre autres, une enveloppe à ses nom et adresse et un dessin d'enfant signé.

Malgré notre répugnance pour les contraintes, devant ce manque de discipline, cet incivisme, nous nous verrons dans l'obligation, à notre grand regret, de prendre un arrêté et de punir d'amende toute infraction.

Avant d'en arriver à cette extrémité regrettable, nous vous demandons de suivre le circuit tracé et de déposer vos sacs d'ordures dans la fosse elle-même, et de laisser libre et propre la voie d'accès au dépôt.

Toujours dans le même ordre de préoccupations, pour éviter que le dépôt soit encombré de délivres, ceux qui désirent des remblais doivent se faire connaître à la mairie. La liste ainsi établie permettra d'évacuer vers les demandeurs, les gros déblais.

*Bulletin n°11 - 1978*

*Mai 2022*

# Modification Carrefour Grande Rue

Dans la Grande Rue en descendant vers le bas du bourg, le carrefour à l'intersection de la rue du Docteur Sue et de la rue du Pilori est jugé dangereux. Actuellement les véhicules venant de la rue du Pilori doivent céder le passage à ceux de la Grande Rue, et ensuite ont le droit de remonter la Grande Rue sur environ 30 m pour entrer dans la rue du Docteur Sue, qui est en sens unique.

Les excès de vitesse en descendant la Grande Rue sont nombreux et il est très dangereux de s'engager à contre sens pour rejoindre la rue du Docteur Sue. De plus, un double sens pour les vélos va être mis en place rue du Docteur Sue et les cyclistes pourront sortir à ce carrefour. Nous constatons aussi que les voitures descendant le bourg arrivent trop vite dans la zone partagée autour de la Mairie, limitée à 20km/h.

C'est pour toutes ces raisons que nous avons pris la décision de mettre un stop sur la Grande Rue, ce qui permettra de laisser passer les vélos sortant de la rue du Docteur Sue et les véhicules remontant de la rue Pilori pour y entrer.

Nous sommes conscients que ce nouveau carrefour va changer nos habitudes, notre action est guidée pour la sécurité de Tous et nous comptons sur vous pour respecter le code de la route.

# Les Conseils gratuits d'un architecte pour votre projet ?

**Prenez rendez-vous avec le CAUE de la Vendée !**

Le CAUE *(Conseil d'Architecture, d'Urbanisme et de l'environnement de la Vendée)* est une association départementale, de conseil, d'aide à la décision, d'information et de formation dans les domaines de l'architecture, de l'urbanisme et de l'environnement.

Une de ses missions est de vous conseiller gratuitement en amont de votre projet pour la construction, l'extension ou la réhabilitation de votre habitation.

Contact : 02 51 37 44 95 - caue85@caue85.com
Ou sur Instagram, Facebook & Twitter

## Liaisons douces : pistes cyclables

Nous savons aujourd'hui que le vélo est très conseillé pour des déplacements plus ou moins longs dans notre société et en particulier en milieu urbain.

Dans notre bourg au relief plutôt accidenté, la circulation des cyclistes n'est pas toujours simple et le nombre de rues à sens unique vient durcir ces contraintes.

C'est pourquoi nous allons autoriser les rues actuellement en sens interdit aux vélos. Chaque croisement sera matérialisé par des panneaux "sauf vélo" ainsi que de la peinture au sol avec le pictogramme vélo.

*Liste des rues concernées : rue St André, Rue des Alouettes du collège au stop, rue de la petite Grolle, rue de la Verrie, rue des remparts, rue St Anne, rue Docteur Sue, rue du Champ de Foire, rue de la Mairie.*

## Infos Terres de Montaigu

TERRES DE MONTAIGU

### Assainissement : pensez à la vidange de votre installation

Pour préserver la durée de vie des installations d'assainissement non collectif, il est important de les entretenir et les nettoyer régulièrement. Terres de Montaigu propose un service de vidange aux propriétaires : vidange des fosses ou microstations, inspection caméra des canalisations ou encore nettoyage des canalisations.

Ce service garantit des prestations de qualité réalisées par un professionnel agréé (SAUR), des tarifs négociés, le choix du type d'intervention, programmée sous 4 semaines ou urgente sous 48 heures et entre dans une démarche de développement durable, avec l'utilisation de camions économes en eau.

Tarifs et bons de commande disponibles sur :
www.terresdemontaigu.fr

### Université Permanente Terres de Montaigu

A partir du mois de septembre, des conférences de l'Université Permanente seront organisées sur Terres de Montaigu. Elles s'adressent à tous les publics et abordent différents thèmes *(artistique, littéraire, médical et scientifique)*.

Dans un premier temps, une conférence par mois sera organisée, à la salle Dolia de Saint-Georges-de-Montaigu, soit 8 conférences proposées aux adhérents.

Une inscription annuelle de 20 € sera nécessaire et devra être prise en septembre. Elle donne droit à une carte d'étudiant, avec la possibilité d'assister aux conférences des autres antennes. Le public non-adhérent peut cependant assister ponctuellement à une conférence pour 5 €.

Pour plus de renseignements : 06 70 82 64 38.

### Terres de jeux – Tournée d'été

Dans le cadre de la labellisation "Terres de Jeux 2024" dont l'objectif est de mettre en valeur leurs bonnes pratiques et mettre encore plus de sport dans le quotidien, partout en France, le Comité Départemental Olympique et Sportif (CDOS) de la Vendée accompagne les labellisés dans la mise en place d'actions et d'animations dont la « Tournée d'Eté ».

La tournée d'été fait partie des animations proposées par le CDOS à toutes les collectivités de la Vendée. Le concept consiste en la mise en place d'un village sportif en libre accès afin de proposer des animations et des initiations à des pratiques sportives innovantes, en période estivale ou de vacances scolaires.

### Les dates de la Tournée d'été :

Lundi 25 juillet – Montaigu-Vendée
Mardi 26 juillet - Montréverd
Mercredi 27 juillet – Saint Philbert de Bouaine
Jeudi 28 juillet – Treize Septiers
Vendredi 29 juillet - Cugand

Des activités multiples sont à (re)découvrir !

Pour plus d'informations sur la programmation et les activités proposées : www.terresdemontaigu.fr

# Infos jeunesse

## La jeunesse sur Rocheservière

### Le plein d'activités cet été !

L'été est là, les animations pour les jeunes ne vont pas manquer ! Retrouvons-nous à l'Espace Jeunes, 4 rue du Grand Moulin *(route de la salle de sport)*.

L'équipe d'animation concocte un programme varié d'activités locales et intercommunales. Chaque jour, une activité différente. *(culturelle, sportive, créative, bivouacs, sorties en soirée)* pour tous les âges et tous les goûts, pour passer de bonnes vacances.

Inscriptions aux activités de juillet avant le 22 juin.

Accès direct aux infos jeunesse

### Argent de Poche

**Tu as entre 16 et 17 ans, tu souhaites travailler et rendre service à la commune ?**

Le dispositif Argent de Poche te permet d'effectuer des petites missions d'utilité publique *(1/2 journée de 3h30)* et de recevoir en contrepartie une indemnisation de 15 € par mission.

Les missions proposées s'adressent aussi bien aux filles qu'aux garçons.

Contact : Charly,
l'animateur jeunesse, au 06 43 63 39 98

Accès direct aux inscriptions Argent de Poche

### Promeneur du Net, un contact privilégié

Internet et les réseaux sociaux font désormais partie du quotidien de la plupart d'entre nous, sans forcément être cadrés et accompagnés à la hauteur de leurs enjeux.

De nombreux partenaires se mobilisent autour du numérique via les Promeneurs du Net. L'objectif ? Développer une présence éducative sur le Net et les réseaux sociaux pour favoriser l'autonomie des jeunes, l'apprentissage de l'esprit critique, la construction collective de projets, la citoyenneté...

Marthe, animatrice jeunesse de l'AIFR, est référencée « Promeneur du Net » pour le territoire. Elle est à l'écoute des jeunes et des parents qui le souhaitent. Elle assure des permanences en ligne chaque mardi et vendredi de 16h à 17h30.

Contact : 06 31 84 05 58

### Le transport scolaire

Les inscriptions au transport scolaire *(services primaires, vers le collège de Rocheservière, vers les établissements de Montaigu collèges et lycées)* pour la rentrée de septembre sont à effectuer impérativement **avant le 19 juillet** *(pénalité pour les inscriptions après cette date)* sur le site Internet régional : aleop.paysdelaloire.fr/vendee

Renseignements pratiques sur l'organisation du service Transport scolaire, sur les circuits et horaires de l'année en cours sur le site Internet de l'AIFR :
www.famillesrurales.org/aifr

Infos Service Transport scolaire AIFR
02 51 31 15 75 – transportscolaire@aifr.fr

# Conseil municipal enfants

Après une année riche de projets et de belles initiatives, découvrez les actions principales menées au cours de l'année 2022-2023.

## Pourquoi faire partie du Conseil Municipal Enfants ?

**Louna :** Apprendre à être conseiller municipal, à communiquer avec les habitants et découvrir la nature

**Gabriel :** Mettre des projets en place pour faire évoluer Rocheservière

**Noémie :** Réaliser les idées des autres

**Tom :** Pour partager les idées

**Anatole :** Pour partager mes idées

## Retour en images sur l'année écoulée

1er conseil Municipal Enfants

Cérémonie du 11 Novembre

Projet de cartes de vœux

Participation aux vœux

Réalisation d'une vidéo de présentation de la mairie

Visite du jardin partagé

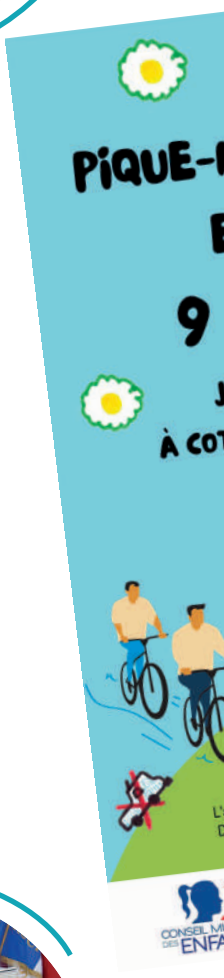

Découverte des archives

Inauguration du skate parc

Préparation de la journée écocitoyenne

Cérémonie du 8 Mai

# Un pique-nique écocitoyen et solidaire

Les enfants du conseil municipal organisent un évènement pour les habitants de Rocheservière.

## Pourquoi une journée écocitoyenne ?

**Gabriel :** Pour l'écologie

**Melvin :** Pour faire du sport

**Louna :** Pour faire la fête

**Celestin :** Pour pique-niquer avec les cerviérois

**Gabriel :** Pour apprendre à communiquer et mettre en commun des idées

**Noémie :** Pour envoyer de l'eau en Afrique

**Tom :** Pour que les gens n'utilisent pas leur voiture

**Anatole :** Pour limiter la pollution

**Kélya :** Pour réaliser le projet de Tom

**Chloé :** Pour rencontrer les gens et parler avec eux

**Kélya :** Essayer de réaliser les idées des autres

### Programme de la journée :

12h - Arrivée des écocitoyens
12h15 - Verre de l'amitié offert par la mairie
12h30 - Distributions des assiettes apéritives
A partir de 12h45 - Début du pique-nique

## Comment va se dérouler cette journée ?

Les habitants sont invités à venir sans voiture sur cet évènement et se verront offrir l'apéritif par la commune.

Les jeunes élus proposent des planches apéritives dans le but de récolter de l'argent pour une association *(Les planches sont à réserver avec le QR Code ci-dessous avant le 1er Juillet)*.

Les cervièrois sont invités à un moment convivial autour d'un pique-nique zéro déchet. Un groupe de musique sera également présent sur cet après-midi.

## En quoi cette journée est solidaire ?

**Les enfants du Conseil Municipal ont décidé que le profit des ventes des assiettes apéritives iront à une association.**

## Comment participer ?

Pour découvrir les parcours vélos qui vous amènent au lieu du pique-nique

Pour réserver une assiette apéritive composée de produits locaux

N'oubliez pas d'apporter votre pique-nique !

Le formulaire et la carte du parcours vélo sont disponibles en mairie au format papier.

plus d'information sur www.rocheserviere.fr

COMMUNE TEST ZÉRO DÉCHET

# STOP AUX DÉPÔTS SAUVAGES

## Protégeons la nature

Connue pour son site de caractère, Rocheservière doit en grande partie son charme et son atypisme à la rivière qui la traverse : La Boulogne.

Chaque année, nombre de pêcheurs, promeneurs, coureurs ou encore kayakistes profitent de ce cours d'eau et de ses abords. Malheureusement, encore trop de déchets y sont jetés sauvagement. Mégots, restes de pique-nique, bouteilles et autres déchets jonchent le sol et finissent dans l'eau. Pourtant, il faut des semaines voire des années ou des siècles pour que ces déchets disparaissent. Certains même resteront indéfiniment.

Au-delà de la pollution visuelle, ces incivilités génèrent une contamination des espèces vivantes dans l'eau.

Alors, lors de votre prochaine ballade, footing ou sortie sur La Boulogne, pensez à apporter avec vous un sac poubelle pour récupérer vos déchets et peut-être ramasser ceux que vous trouverez en passant. Ainsi, vous contribuerez à redonner à ce paysage toute sa beauté.

**Un pique-nique sans déchet, ce n'est pas si compliqué !**

> **Préparer soi-même son pique-nique**, évite la consommation de produits emballés.

> **Utiliser des gourdes, des couverts, assiettes, boîtes réutilisables et des serviettes en tissu**, évite la vaisselle jetable et l'utilisation de papier aluminium, de film plastique et de serviettes en papier ou d'essuie-tout.

## Prenez date

Marche pour ramasser les déchets

**le dimanche 28 août**

**de 10 heures à 12 heures à Rocheservière**

avec l'association Le Collectif des Possibles

# Club de l'amitié

## Après-midi dansant

**Mardi 21 juin et mardi 19 juillet** de 14h30 à 19h30 à la salle de la Pierre aux Lutins, le Club de l'Amitié organise un après-midi dansant ouvert à tous et animé par Jean Ricolleau et Jérome.
Entrée Payante *(brioche et boissons incluses)*.

# Ecole Gaston Chaissac

## Fêtes des écoles

**Samedi 25 juin,** journée festive sur le thème « Exprime-toi avec Gaston ! » avec au programme :

- 13h : Rassemblement des élèves à l'école pour enfiler les costumes
- 13h30 : Inauguration de la Fresque collaborative de l'école élémentaire réalisée par les élèves en présence des différents partenaires
- 14h : Défilé des enfants dans les rues de Rocheservière
- 14h30 : Début du spectacle des enfants des écoles maternelle et élémentaire salle de la Pierre aux Lutins
- Tirage au sort de la Tombola organisée par l'école élémentaire
- Dans l'après-midi : stands et jeux divers
- 19h : Repas *(Moules/Frites)* –Soirée en musique

# Don du sang

**Lundi 27 juin**
Mormaison– Salle Polyvalente - 15h30 – 19h30
Informations sur les dates des collectes :

https://dondesang.efs.sante.fr/trouver-une-collecte

# Restos du cœur

Distributions au centre de Legé, de 9h à 12h les jeudis :

- **30 juin**
- **13 et 28 juillet**
- **25 août**

Contact : 02 28 01 85 05 ad44.lege@restoducoeur.org

# Base Canoë-Kayak

## Apéros embarqués

En soirée, au moment de la fermeture du site de Canoë Kayak de La Boulogne de Rocheservière, embarquez pour un moment privilégié sur la Boulogne. Autour d'un panier généreux de produits locaux, choisissez votre coin de nature... et dégustez !

Informations pratiques : Tous les vendredis en Juillet et Août *(à partir de 18h45)*, Durée 2h max

Pour réserver : 02 51 31 03 84
https://www.canoe-rocheserviere.fr/location-canoe-kayak-vendee/

## Stage découverte Canoë, Kayak et Paddle

Vous avez entre 8 et 15 ans ? Venez découvrir le canoë, le kayak et le Stand up paddle de 10h à 12h pendant 3 jours *(du lundi au mercredi)* cet été.

Encadré par un moniteur diplômé d'état.

Pour vous inscrire et découvrir les dates, rendez-vous sur le site :
https://www.canoe-rocheserviere.fr/location-canoe-kayak-vendee/

# Ecole La Source

## Kermesse

**Dimanche 3 juillet,** les enfants, les enseignants et les parents de l'école La Source vous invitent à leur kermesse sur le thème « Au fil du temps » à la Pierre aux Lutins.

**Au programme :**
11h : Défilé costumé des enfants vers le site de la Pierre aux Lutins

De 11h45 à 12h30 : première partie du spectacle

12h30 : Ouverture de la restauration

De 15h à 16h30 : deuxième partie du spectacle

De nombreuses animations sur place tout au long de la journée *(stands, animations, bar sandwichs et repas sur place)*.

# Petites bêtes des hautes herbes

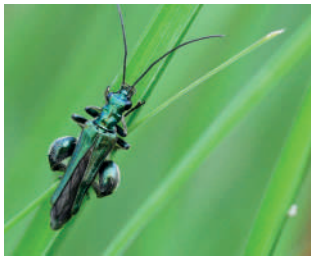

Crédit photo : C.DELHOMMEAU

**Jeudi 18 août** de 14h30 à 16h30 aux rives de la Boulogne à Rocheservière, le département de la Vendée avec la Cicadelle propose de découvrir qui se cache parmi les hautes herbes, au bord de la Boulogne ? Equipés d'un filet et d'une boite loupe, partez à la chasse aux petites bêtes des herbes. Papillons, araignées ou fourmis, le monde des minuscules s'ouvre à vous !

Gratuit - Tout public

Réservation indispensable sur :
www.sitesnaturels.vendee.fr ou au 02 51 97 69 80

# Sapeurs-pompiers

## Campagne de recrutement

Les pompiers seront présents pour échanger avec vous sur votre engagement de pompier volontaire, aux Feux de la Saint-Jean le **18 juin** de 19h à 21h, à la fête de l'école publique le **25 juin** et à la kermesse de l'école privée le **3 juillet**.

Vous aussi, vous pouvez devenir sapeur-pompier volontaire !

Facebook : Sapeurs-pompiers de rocheservière

# Les Cerfs Volants

## Motocross

**Dimanche 4 septembre,** le moto-club des Cerfs Volants organise son 37ème Motocross.

Au cours de la journée se dérouleront des courses de différentes catégories de motos et quads, pour le titre de championnat de Vendée.

Début des courses à 10h. Terrain de la Jarrie, la Motte Tinguy.
Entrée 5€
Gratuit pour les moins de 14 ans. Restauration sur place

Facebook : Motoclub Cerfsvolants Rocheservière

# Ta leme Fablab

L'association TA LEME vous présente son nouveau site internet !

Vous pouvez découvrir ce projet, voir leurs évènements et vous y inscrire directement sur le site.

Lien du site : www.taleme-fablab.fr

# Résidence Arbrasève

## Concours de danse

Les résidents de l'Arbrasève participent au concours "Ehpa'danse 2022", organisé par la Fédération Française de Danse. Le but est d'apporter de la joie et du plaisir à nos aînés grâce à la danse ! Ainsi, sur une chanson du groupe ABBA au choix *(ils ont choisi Waterloo)*, les résidents ont pu mettre en œuvre la courte chorégraphie répétée sur plusieurs séances.

Ce projet entre aussi dans le thème choisi par les résidents pour animer l'année *(activités, décoration...)* qui est "Les danses à travers le monde".

Un moment joyeux réhaussé de couleurs, qui a réveillé de jolis sourires et déhanchés !

# ALJ

## Feux de la Saint-Jean

**Samedi 18 juin**, l'ALJ vous convie à partir de 18h avec une programmation aussi bien pour les petits que pour les grands *(animations pour les enfants avec magicien, château gonflable et barbe à papa)*. Les foodtrucks seront une nouvelle fois présents cette année accompagnés, en rythme, par Les tambours du bourg.

Puis, après le feu d'artifice et le traditionnel embrasement, le groupe La Route des Airs vous présentera son tout nouvel album, intitulé « Racines ».

Sans oublier le collectif de DJ locaux, Les « Vieux Machins », qui assurera les interludes ainsi que la fin de soirée.

Pour plus d'informations, rendez-vous sur Facebook :
www.facebook.com/aljrocheserviere

# Entreprises

**La Crêperie Les Lutins**

La Crêperie Les Lutins accueille ces nouveaux propriétaires :
Sarah & Fred !

Ils ont ouvert le 5 mai. Le restaurant est ouvert du jeudi midi (12h-14h) au lundi soir (19h-21h) et est fermé le mardi et le mercredi.
Facebook : @CreperieLesLutins
Instagram : @creperie_les_lutins

**La Santé par le Toucher**

En complément de son activité actuelle graphologie-graphothérapie Kinésiologie, Claudie ALBERT propose la Santé par le Toucher qui permet de corriger les blocages, d'agir communément sur la structure *(physique, douleur...)*, le mental *(stress, émotions...)* et le physiologique *(sommeil, environnement...)* afin d'obtenir la connexion corps-esprit et parvenir à l'harmonie et le mieux-être.

TéL 06 16 73 69 64 - Mail : albertclaudie.tfh@gmail.com
Site : www.albertclaudie-tfh.com

# « Les Éphémères » :
## le festival d'arts vivants revient cet été !

**Du 8 au 22 juillet** se tiendra la seconde édition du festival itinérant des Ephémères. Ce festival est organisé par Terres de Montaigu et ses communes membres.

À ciel ouvert, dans un parc, sur la place de l'église ou sous les halles, Les Ephémères sont une invitation au voyage, une évasion de quelques instants et une aventure joyeuse et conviviale. Les Ephémères se déplaceront dans 6 communes du territoire pour inciter les habitants à (re)découvrir le théâtre et les arts de la rue. Cette année : Treize-Septiers, Montaigu, Boufféré, L'Herbergement, Rocheservière et Cugand. Chaque représentation sera suivie d'un concert animé par des groupes locaux dans un esprit guinguette *(restauration, boissons, danse...)*.

6 rendez-vous comme autant d'invitations à un voyage culturel autour d'expériences artistiques intenses, généreuses, sensibles, audacieuses et parfois déjantées.

**Jeudi 21 juillet, place Saint-Sauveur 19h, à Rocheservière.**

Programme complet à retrouver prochainement sur : terresdemontaigu.fr

# Clin d'œil culturel
## Médiathèque

**Horaires d'été**
**Du 1er au 15 août**, la médiathèque sera ouverte uniquement les mercredis 3 et 10 août de 17h à 19h.

La médiathèque conserve ses horaires classiques le reste de l'été :
Lundi : 17h-19h
Mercredi : 15h-19h
Vendredi : 17h-19h
Samedi : 10h-12h

**Exposition Contes et Fantasy**
Vous avez jusqu'au **lundi 22 août** pour découvrir l'exposition Contes et Fantasy de la bibliothèque départementale de Vendée.

Le roi Arthur, Merlin, Excalibur, le Minotaure, Médusa... Retrouvez plein des personnages emblématiques au sein de cette exposition unique qui vous fait revenir aux sources du genre de la Fantasy !

L'exposition est accompagnée d'une large sélection de romans fantasy pour la jeunesse et pour adulte disponible au prêt.

**Moqueloup raconte**
Moqueloup est conteuse, raconteuse, diseuse et liseuse. Elle intervient à la médiathèque un samedi par mois :
**Samedi 25 juin :** "Univers fantastique"

## Agenda

**Toutes les manifestations ou évènements cités au bulletin sont susceptibles d'être modifiés suite aux évolutions des règles sanitaires Covid-19.**

**Samedi 18 juin**
Feux de la Saint-Jean
18h, Rocheservière

**Dimanche 19 juin**
Elections législatives
8h, Salle Bouton d'Art

**Mardi 21 juin**
Après-midi dansant
14h30,
Salle de la Pierre aux lutins

**Mercredi 22 juin**
Apéro Conférence "Recyclages pop et poétiques"
19h, Site Saint-Sauveur

**Samedi 25 juin**
Moqueloup raconte
11h, Médiathèque

**Samedi 25 juin**
Fête Gaston Chaissac
13h, Ecole Gaston Chaissac

**Dimanche 3 juillet**
Fête école La Source
11h, Pierre aux lutins

**Jeudi 7 juillet**
Conseil Municipal
20h30, Mairie de Rocheservière

**Samedi 9 juillet**
Pique-nique Eco citoyen et solidaire
12h, Base Canoë-Kayak

**Mardi 19 juillet**
Après-midi dansant
14h30, Salle de la Pierre aux Lutins

**Jeudi 21 juillet**
Les éphémères
19h, Place Saint-Sauveur

**Vendredi 29 juillet**
Atelier en famille "Le soleil se lève tous les jours"
15h, Site Saint Sauveur

**Lundi 8 août**
Atelier en famille "Le soleil se lève tous les jours"
15h, Site Saint Sauveur

**Jeudi 18 août**
Petites bêtes des hautes herbes
14h30, Rives de la Boulogne

**Dimanche 28 août**
Marche pour ramasser les déchets
10h, Rocheservière

**Jeudi 1 septembre**
Conseil Municipal
20h30, Mairie de Rocheservière

**Dimanche 4 septembre**
Motocross
10h, Terrain de la Jarrie, la Motte Tinguy

**Mercredi 7 septembre**
Apéro-conférence "Promenades abyssales"
19h, Site Saint Sauveur

## retour en images...

Inauguration de la Mairie, 30 avril

Bourse aux plants, 1er mai

Cérémonie commémorative du 8 mai

Projection surprise à la médiathèque 21 mai

Festival d'artistes, 4 et 5 juin

## État civil

**Bienvenue !**

Félix LOIRAT né le 6 mai
3 La Sauzaie

Baptiste CHARRIAU
né le 7 mai
1 rue des Coteaux

Louna DOUILLARD
née le 22 mai
5 La Coindrie

**Avec toute notre sympathie à la famille de**

Gabriel MERLET
Décédé le 10 mai
5 rue de l'Arbrasève

Pierre MERLET
Décédé le 19 mai
5 rue de l'Arbrasève

Hélène FAVREAU née VOLARD
Décédée le 30 mai
5 rue de l'Arbrasève

**Toutes nos félicitations à**

Kevin TENAUD et Hélène PAPIN
mariés le 21 mai
6 Grammont

Thibaut MAIN et Mélissa CHAVOUET
mariés le 4 juin
6 Beaulieu

Le prochain bulletin couvrira la période du 7 septembre au 26 octobre
Envoyez vos informations sur communication@rocheserviere.fr
ou contactez le 02 51 94 90 35

Conception RVB Com. - 02 51 06 51 19 - www.rvbcommunication.fr



Publication éditée par la Municipalité - Tirage 1 850 exemplaires - Directeur de publication : Bernard DABRETEAU - Rédacteur en chef : Christelle SAUVAGET
Comité de rédaction : Valérie TARDY, Mélanie CHOBLET, Marie-Andrée LARDIÈRE, Grégory THEPAULT
IMPRIM'VERT® impression Certifier PEFC et Label Imprim'Vert.